



はなまる



3º Ano Reiwa
2ª série
Férias de Primavera
24 de Março

Sinto a primavera na luz do sol que brilha na sala de aula. Embora houvesse várias restrições, conseguimos terminar o ano com segurança. As crianças cresceram surpreendentemente fortes nesse um ano. Pensar no que pode fazer e ser gentil com os amigos, será um bom exemplo para as séries inferiores. Na 3ª série, espero que estejam entusiasmados com o aprendizado e vivam feliz com novos amigos. Gostaríamos de agradecer à todos os pais pelo apoio e cooperação durante todo esse ano. Obrigada

Principais programações de Abril

- 4 / 6 ☐ (qua) Cerimônia de entrada / cerimônia de abertura (Saída 1 1 : 4 0)
- 7 ☐ (qui) Fotografia de classe 3 aulas (Saída 1 1 : 4 0)
- 8 ☐ (sex) 3 aulas (Saída 1 1 : 5 0)
- 1 1 ☐ (seg) 3 aulas (Saída 1 1 : 5 0)
- 1 2 ☐ (ter) 3 aulas (Saída 1 1 : 5 0)
- 1 3 ☐ (qua) Início da refeição • Limpeza 5 aulas (Saída 1 4 : 5 0)
- 1 5 ☐ (sex) Cerimônia de despedida
- 1 8 ☐ (seg) 4 aulas (Saída 1 3 : 0 5)
- 2 0 ☐ (qua) Treino de evacuação (Pessoas suspeitas)
- 2 1 ☐ (qui) Aulas de 4 0 minutos (Saída 1 5 : 1 5)
- 2 3 ☐ (sab) Aula presencial • Assembléia Geral do PTA (Saída 1 1 : 4 0) (Folga compensada 2/5)

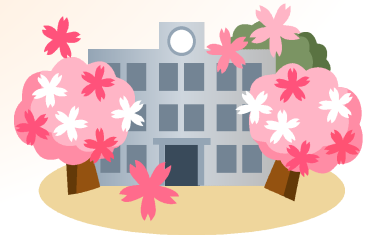

Cerimônia de entrada / cerimônia de abertura do 4º ano Reiwa

*** Mesmo que venha cedo, não poderá entrar na classe**

☐ Por favor, verifique o que segue abaixo e deixe-os vir à escola para que possam entrar na nova classe da 3ª série das 8:00 às 8:20.

Por favor, verifique o que segue abaixo e deixe-os vir à escola para que possam entrar na nova classe da 3ª série das 8:00 às 8:20.

- Verifique sua classe olhando a lista de alunos da 3ª série postada no lado norte do prédio sul da escola no pátio.
Depois disso, coloque seus sapatos na sapateira com seu nome escrito e entre na classe da 3ª série.
- A classe da 3ª série ficará no 2º andar do Edifício Sul.

1 Data: 6 de Abril (qua)

- ① Cerimônia de entrada / Cerimônia de abertura
- ② Atividades de classe
- ① Atividades de classe (distribuição dos livros didáticos) Saída 11:40

2 Trazer:

- Randoseru (Vamos distribuir os livros didáticos) • Chapéu de segurança • Lenço • Tissue • Estojo
- Paste de recados (Pasta) • Sapatilha • 1 pano de limpeza • 2 sacolas de lixo (Quem puder)
- Livro para leitura
- Caixa de materiais (Lápis de cor Crayon Tsoura Cola Durex Caneta de escrever o nome Caneta para treinar escrita Caneta esferográfica Régua de 30cm Cola de madeira Régua triangular)

☆ Avisos e Pedidos ☆

• O Doriru de japonês e matemática que compramos durante as Férias de verão, tinha alguns com erros, então distribuimos os corretos com o gabarito. Se fizer uma revisão da 2ª série, poderá avançar com confiança. Por favor, use-o durante as férias de primavera (não é necessário entregar).

- A flauta será usada na aula de música da 3ª série. Por favor, mantenha-a em casa.
- Verifique a caixa de materiais, kit de pintura, etc., e se houver algum item faltando, por favor, reabasteça-o.

Verifique também se escreveu o nome

- Na 3ª série, como regra geral, as aulas são de 5 horas e as terças, quartas e quintas-feiras terão aulas de 6 hrs
- Mantenha o tablet em casa. O novo prof.entrará em contato em Abril para informar quando deve trazer à escola