



Parabéns pela sua graduação

Um novo semestre começou e todos estão ansiosos. Durante as férias de primavera, as tulipas que as crianças plantaram desabrochou lindas flores. Depois de um tempo sem vir a escola, quando retornaram, seus rostos felizes, não perderam para a beleza das flores desabrochadas.

As crianças já experimentaram 1 ano da vida escolar primária, e no dia ensolarado retornaram como alunos da 2ª série. Acho que estão com muitas expectativas para o novo ano letivo. Vou dar o meu melhor junto com todos os professores para que possam evoluir ainda mais este ano. Agradecemos o caloroso apoio e cooperação de todos os pais.

○ Programação de abril ○

Dom	Seg	Ter	Qua	Qui	Sex	Sab
					1	2
3	4	5	6	7	8	9
			Cerimônia de ingresso escolar 3 aulas Saída 11:40	Foto da série 3 aulas Saída 11:40	3 aulas Saída 11:40	
10	11	12	13	14	15	16
	3 aulas Saída 11:40	3 aulas Saída 11:40	Início da refeição escolar	Medição corporal Exame visão	Cerimônia despedida dos antigos professores	
17	18	19	20	21	22	23
	4 aulas de 40 minutos Saída 13:05		Mensalidade Trenamento de refúgio (pessoas suspeitas)	Aula de 40 min Saída 14:25		Visita a escola separada por bairro 3 aulas Saída 11:40 Assembleia Geral PTA (escrito)
24	25	26	27	28	29	30
		Exame de audição			Dia do showa	

Principais eventos de Maio

- 2日 (seg) Folga compensada do dia 23 de abril (sab)
- 6日 (sex) Estudo fora da escola
- 10日 (ter) ~ 13日 (sex) Visita domiciliar Saída 13:15
- 16日 (seg) Mensalidade

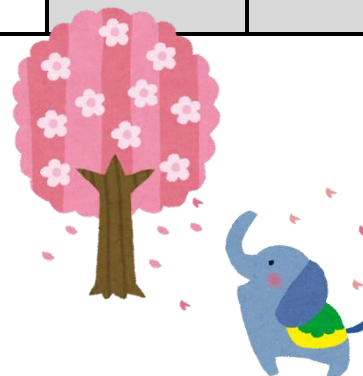

★ Sobre documentos a entregar

Hoje, entreguei 3 tipos de documentos a seguir. Verifique e envie antes do fim do prazo.

Documentos a entregar	Ítems para verificar	Prazo de entrega
Questionário de ambiente familiar	Preencha se houver alterações referente ao ano passado com caneta vermelha.	8 de Abril (sex)
Questionário de saúde	Preencha as lacunas referente a 2ª série.	8 de Abril (sex)
Questionário de Exame de Tuberculose	Por favor, preencha os itens solicitados.	8 de Abril (sex)

★ Sobre o calendário

Na cidade de Takahama, tomamos uma decisão com base na 「figura da criança que queremos criar」 específica para que as crianças possam crescer bem. Verificando as metas, trabalharemos por ela todos os dias, junto com a escola, o lar e a comunidade, trabalharão juntos para promover a educação das crianças.

Como meio para isso, a partir de 2015, criamos e distribuimos o 「Calendário informativo do cotidiano das crianças que a cidade de takahama quer criar」, ali vocês podem anotar compromissos e metas, e deixa-lo perto de você para que possa vê-lo regularmente. O objetivo é conscientizar e concretizar a forma que querem que as criança evoluam.

Esperamos que este calendário sirva de guia para as crianças verem todos os dias e ajude na trajetória de crescimento infantil.

★ Sobre o que trazer

• Verifique o conteúdo do estojo, escreva o nome e reabasteça-o. Prepare um estojo simples sem muita decoração.

Trazer todos os dias: 4 a 5 lápis (aponte em casa), borracha (quadrada), 1 lápis vermelho, 1 lápis azul, régua de 15 cm (não dobrável)

• Toda sexta, levará de volta seu kit de segunda (sapatilha e uniforme de educação física). Lave-o e traga na segunda. Quando for a responsável de servir o almoço escolar, levará o jaleco branco para lavar.

• Compre o caderno de uso livre (JiuCho). A escola não fornecerá. Pode usar o caderno que utilizou na 1ª série.

• Não traga nada desnecessário para a escola. Não traga lembrancinhas de viagens.

• Os primeiros cadernos de japonês, Kanji e Matemática são comprados pela escola. Depois que acabar, compre o caderno do mesmo formato.

• Distribuimos livros didáticos e livros complementares. Certifique-se de que não há páginas faltando ou incorretas, escreva seu nome e entrega-o até dia 8 de abril (sex). Contamos com sua colaboração.

★ Apresentação dos professores

Classe 1 杉浦 千咲 (Suguiura Chisaki)
Classe 2 杉浦 未夢 (Suguiura Miyo)
Classe 3 神谷 茉里子 (Kamiya Mariko)
Classe 4 鳥山 裕美子 (Toriyama Yumiko)

Daremos o nosso melhor para que as crianças possam desfrutar de sua vida escolar. Contamos com a colaboração de todos.



★ Avisos

• Você pode ver o informativo de série no site da escola Yoshihama.

• Você pode receber informativos do bairro no, Roiro Note caixa de Material → Divisão de informações → R4 informativo do bairro (ロイロノート資料箱 → 学内共有 → R4ちいきのあんない). Verifique por favor.