



えがお

26 de Abril de 2022
Informativo de Maio
2ª série

Estão passando todos os dias bem!

As cerejeiras estão aumentando gradualmente suas folhagens. As crianças que transformaram o Campo esportivo em playground estão brincando vigorosamente, brincando pela 1ª vez no Nakayoshi Yama e de queimada. Na aula de estudo cotidiano, aprenderam a apresentar a escola aos alunos da 1ª série. Quando perguntamos o que gostariam de apresentar como alunos mais velhos, disseram: "Queremos ensinar a eles sobre várias salas de aula da escola", "Queremos ensinar como calcular matemática" e "Queremos brincar com eles". Eles deram várias idéias. Senti que queriam fazer o seu melhor como alunos da 2ª série e senti que estão confiantes. É também uma época em que a diferença de temperatura entre a manhã e a noite é grande, a tensão de Abril é grande antes do feriado consecutivo, facilitando o adoecimento. Por favor, dê a devida atenção à condição física e cooperem conosco para que possam ir à escola com energia mesmo depois do Golden week

○**Programação de Maio** Como regra geral, a 2ª série terá 6 hrs de aula às terças (Saída 15:45) e 5 hrs de aula nos outros dias

DOM	SEG	TER	QUA	QUI	SEX	SAB
1	2	3	4	5	6	7
	Folga devido ao dia 23/4	Dia do Memorial da Constituição	Dia do Verde	Dias das Crianças	Estudo fora da escola	
8	9	10	11	12	13	14
	Reunião geral	Visita domiciliar Saída 13 : 15 Exame de urina	Visita domiciliar Saída 13 : 15 Exame de urina (para quem não entregou)	Visita domiciliar Saída 13 : 15	Visita domiciliar Saída 13 : 15 Exame de urina	
15	16	17	18	19	20	21
	Débito da mensalidade		Exame médico	Exame odontológico (Classe 1, 2)	Exame de urina (para quem não entregou)	
22	23	24	25	26	27	28
		Teste de aptidão física		Exame odontológico (Classe 3, 4)		
29	30	31				

Mensalidade de Maio

Refeição	4,800円
Material	1,000円
Taxa PTA	1,200円
Total	7,000円

※Débito dia 16. Por favor verifique o saldo bancário

Principais Atividades de Junho

- 1 (qua) Reunião geral
- 6 (seg) Treino de evacuação (Vento e inundação)

★Sobre as aulas natação de 2022★

Estamos pensando em implememntar as aulas de natação este ano. Entraremos em contato assim que for decidido, aguarde um pouco mais para comprar as roupas de banho. Agradecemos sua compreensão e cooperação.

★ Pedido de compra de mudas de hortaliças da aula de estudo



cotidiano "Vamos plantar legumes"

Vamos cultivar vegetais na aula de estudo cotidiano. Vamos cultivar um dos exemplos: tomates (mini tomates), pimentão, berinjela, pepino e quiabo. **Consulte seu filho(a) e prepare as mudas em casa durante as férias. Por favor, coloque as mudas em uma sacola e traga para a escola até o dia 10 de Maio (ter) para que as mudas não sejam quebradas.** Além disso, use uma caixa de leite para aumentar a capacidade do vaso. **Abra a caixa de leite de 1L e prepare 2 com a parte superior e inferior cortadas.**

O solo para cultivo será preparado na escola. Os vasos usados são os usados quando as tulipas e Asagao foram cultivadas na 1ª série. **Vamos usar o suporte que levaram para casa no ano passado**, então, por favor, traga-os à escola no dia 11 de Maio (qua) a 13 (sex). Pedimos desculpas pelo inconveniente e agradecemos sua colaboração.

Trazer a muda no dia 10 de Maio (ter)

Caixa de leite

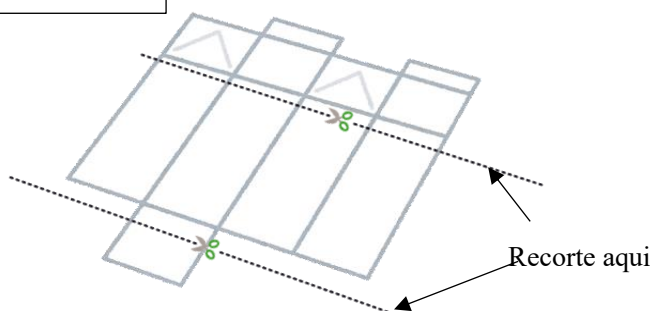

- Mudas de hortaliças (coloque dentro de uma sacola e escreva o nome)
→ Até terça-feira, 10 de Maio
- 2 caixas de leite (abertas)
→ Até terça-feira, 6 de Maio
- Suporte
→ Até sexta-feira, 13 de Maio

★ Sobre o Exame de urina:

Em Maio, há muitos exames importantes para conhecer seu corpo.

Para o exame de urinálise, faça a coleta de urina na manhã do dia 10 (ter). A data reserva será dia 11 (qua). Obrigada.

★ Sobre o estudo for a da escola:

- Destino: Parque Oyama Ryokuchi
- Cronograma: 【Ida】 Partida da escola Parque Oyama Ryokuchi 【Volta】 Parque Oyama Ryokuchi Escola
9:10 → → Andar → → 10:00 11:00 → → Andar → → 11:50
- Trazer: Bentô (Deixaremos na escola), Garrafa Térmica, Esteira, Lenço para limpar as mãos, Lenço, Tissue
Capa de chuva (Se estiver preocupado com o tempo)
- ※ Se o tempo estiver bom, planejamos almoçar no Campo esportivo ou no pátio. Por favor, traga uma esteira
- Vestuário: roupas fáceis de se exercitar, calçados esportivos que está acostumado a usar e chapéu de segurança
- Outros:
 - Certifique-se de escrever o nome em todos os seus pertences.
 - Se a temperatura estiver alta, certifique-se de trazer chá suficiente.
 - Na 5ª aula, vamos escrever no diário de desenho na sala de aula. Por favor, venha a escola como de

costume com a mochila escolar (randoseru)

★ Aviso: (A intérprete de português estará na escola as segundas -feiras AM/PM e as sextas feiras AM)

- Os senhores também podem verificar os informativos mensais no site da Yoshihama Shogakko
- Podem ver as notícias da área no LoiLoNote ロイロノート Caixa de Material 資料箱 → Compartilhamento nas escolas 学内共有 → Podem verificar no R4 Chiiki no Annai. R4ちいきのあんない

